VIDA DE BARCELONA

Crónica de la jornada

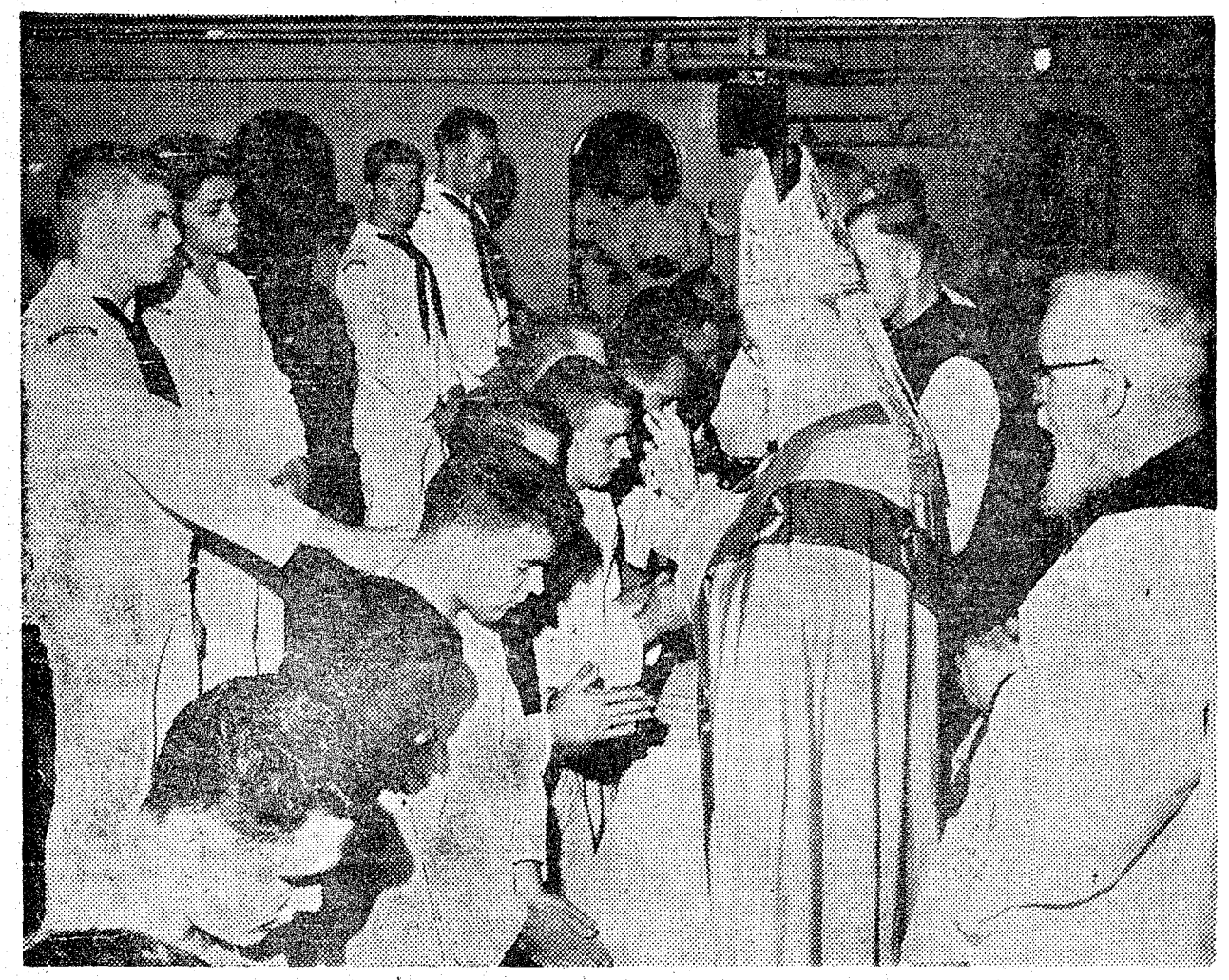

CONFIRMACIONES A BORDO DEL «FORRESTAL»

Bien sabido es que cada una de las visitas de la VI Flota de los Estados Unidos a nuestra ciudad constituye siempre una nota destacada de la actualidad ciudadana. La simpatía y cordialidad de sus tripulaciones, así como la frecuente celebración de actos, que contribuyen a estrechar los lazos entre ambos países, tienen siempre un eco favorable en esta capital. Pero hay un hecho remarcable que cada vez se pone más de manifiesto, y es que una buena parte de la oficialidad y marinería norteamericanos profesan la religión católica. Este es uno de los aspectos que más eficazmente contribuyen a la mutua comprensión entre visitantes y visitados. Los marineros visitan constantemente, en numerosos grupos, los más venerados santuarios de la piedad barcelonesa y asisten devotamente a los cultos que en ellos se celebran. El domingo último, en el portaaviones «Forrestal», anclado fuera del puerto, tuvo efecto una emotiva ceremonia, en la que el señor obispo del Colofón administró el sacramento de la Confirmación a catorce oficiales y marineros de la dotación del citado buque de guerra, quienes, asimismo, recibieron la Primera Comunión. Al acto, de gran emotividad, asistieron el comandante del buque y más de quinientos tripulantes católicos.

El almirante Anderson, jefe de la VI Flota, después de oír misa en la Catedral basílica, se trasladó al Palacio Episcopal, donde cumplimentó al arzobispo-obispo, doctor Modrego. Más tarde, el prelado devolvió la visita al ilustre marino a bordo del buque insignia, el crucero «Des Moines».

Pórtico de agosto

Con un impresionante aguacero, se despidió de los barceloneses el mes de julio. El hecho tiene cierto valor simbólico del declive del verano, tradicionalmente situado por nuestro pueblo en el mes de agosto, según aquel dicho inmemorial de que «a l'agost, a les set ja és fosc». En media hora se derramaron sobre la ciudad todas las cataratas del cielo, creando una precipitación de 41'5 litros por metro cuadrado. Desde la mañana había ido espesándose el aire y entenebreciéndose el cielo, y alrededor de las cuatro de la tarde comenzó la tempestad, acompañada de toda la orquesta eléctrica anunciada por la negrura y la densidad de las nubes. Por desgracia, el aguacero no se contentó con asombrarnos con su espectacularidad, sino que causó la muerte de una señora, arrastrada por la avenida que se formó en la riera Blanca, y provocó la inundación de buen número de inmuebles, y con ello, la necesidad de que intervinieran esforzadamente los bomberos, con su denuedo acostumbrado. Desde la tormenta del domingo, ha quedado el aire fresco y ligero, y el cielo, entoldado y gris, con lo cual, de no mirar al calendario, ninguno de nosotros definiría que nos hallamos en pleno verano oficial.

Si la meteorología no se muestra adversa, éste será el mes de apoteosis de la fruta y aquel en que empieza a perfilarse la cosecha de las uvas, tan característica de los estilos de nuestro campo. Es también éste el mes del azafrán, de la recogida de la miel, de los higos y de la floración de los olivos. Con su secular acompasamiento al ritmo de las faenas agrícolas, este momento de euforia y de riqueza tendrá por parangón una serie de fiestas mayores en barrios de Barcelona y en poblaciones de la región que señalarán con ellas su optimismo y su firme apego a las advocaciones religiosas que centran la celebración. Gracia y Sans volverán a llenar de animación y bullicio el agosto barcelonés con sus fiestas mayores consecutivas, tan cargadas de reminiscencias de su antiguo casticismo.

Homenaje al alcalde de la ciudad

«El Real Círculo Artístico-Instituto Barcelonés de Arte», haciéndose intérprete del sentir de la ciudad y en prueba de reconocimiento a la decidida, constante y eficaz disposición de don José María de Porcioles, como alcalde de Barcelona, en favor de las bellas artes y de cuantas manifestaciones culturales fomentan y enaltecen la vida espiritual de nuestro pueblo, con la mayor complacencia toma la iniciativa de llevar a cabo una suscripción pública para ofrecer a nuestra primera autoridad municipal las insignias de la Gran Cruz de Isabel la Católica, que Su Excelencia el Jefe del Estado acaba de otorgarle.

El unánime afecto que profesan los barceloneses a don José María de Porcioles y la sensibilidad con que han captado y valorado sus hondos y trascendentales desvelos por el progreso de la ciudad, hacen augurar que esta iniciativa constituirá una extensa manifestación de cariño de los ciudadanos hacia el alcalde, que le recompense de las fatigas, el ejercicio del cargo y le testimonie la adhesión de Barcelona entera en los ideales de grandeza de la urbe que le animan.

Con este fin se convocará a las entidades más indicadas para tal efecto, y a las asociaciones de vecinos, con objeto de facilitar una amplia participación de los barcelones en este homenaje a nuestro alcalde.

Un aparato militar iraquí

Procedente de Bagdad llegó al aeropuerto de Muntadas un avión militar iraquí, con dieciocho tripulantes militares. Ayer el aparato salió vía Londres.

Los albergues de verano del S.E.U.

Un año más, continuando la ya veterana tradición que los convierte cada verano en foro palestra y vacación de los estudiantes, los albergues de verano del S.E.U. de nuestra región han seguido desarrollando sus tareas deportivas y formativas, al compás que deparaban a los albergados unas memorables semanas de reposo. En Altafulla funciona el Albergue «Enrique Sotomayor», donde, durante estos días, se ha desarrollado un ciclo de conferencias sobre problemas juveniles vistos psíquica y fisiológicamente, a cargo de los doctores Agustín de Lafuente Alarcón, Narciso Torrente La Rosa, Miguel Angel León Badía, Vicente Rogodón y el jefe del albergue, doctor Francisco Victoria Velázquez. También el problema sexual ha sido enfocado, moral y humanamente, por el asesor religioso, fray Luis Pérez Arruga. Se ha dado a conocer a los universitarios la labor del S.E.U. y se les ha mostrado la ineludible obligación y el compromiso moral de engrandecer el Sindicato, para también engrandecer a España. También ha habido conferencias musicales a cargo de don Fernando Valeso Vicaria, alberguista del Conservatorio de Música de Zaragoza. En el albergue se ha recibido la visita del doctor don Bartolomé Lastigau, una de las personalidades psiquiátricas más importantes de Cataluña, quien dio dos interesantes conferencias una sobre la psicohigiene prematrimonial y la otra «Alcoholismo y toxicomanía», entablando diálogo con los alberguistas y siendo al final aplaudido entusiásticamente por la concurrencia.

II conversaciones de intelectuales católicos en Poblet

La Sección de Cataluña y Baleares de la Asociación Menéndez y Pelayo de Intelectuales Católicos ha organizado las Segundas Conversaciones de Intelectuales en Poblet, para continuar el éxito que alcanzaron las primeras reuniones de esta índole, celebradas en el monasterio el pasado septiembre. Se reunió entonces un selecto grupo de especialistas para estudiar el tema de «La síntesis biológica», en el cual llegaron a conclusiones del más alto valor científico y de claro interés orientador para la conciencia del público. En esta segunda convocatoria se pretende, una vez más brindar una ocasión de intercambio de criterios y opiniones entre intelectuales de diversas especialidades, reunidos en torro de un tema común, para que surja una visión de conjunto rigurosamente científica, equilibrada y ortodoxa. En esta nueva versión, las conversaciones de Poblet considerarán el tema de «El evolucionismo», y los reunidos desarrollarán también varias cuestiones de máxima actualidad bajo la rúbrica de «Criteriología católica».

Acción cultural de la Diputación

En el «Boletín Oficial de la Provincia» acaba de publicarse la convocatoria general de becas y auxilios económicos al estudio de la Diputación Provincial con la cual se pone por obra el plan de protección económica a la cultura que desarrolla dicho organismo. Las normas aprobadas disponen que los alumnos solicitantes deben acreditar capacidad para el estudio y en ellas se establecen también diversas circunstancias de índole familiar y personal que suponen mérito para el solicitante.

Se crean becas para el estudio del Magisterio, Enseñanza Media, comerciales y de Peritaje Industrial, así como para las Escuelas de Tejidos de Punto de Canet, de Ingenieros Industriales, para las Facultades Universitarias, Escuelas de Peritos Agrícolas, Aparejadores y Periodismo y para los estudios eclesiásticos, y también para los centros de enseñanza dependientes de la propia Diputación, tales como el Instituto del Teatro, la Escuela de Bibliotecarias, etcétera. La presentación de instancias se efectuará durante todo el presente mes de agosto.

VERANEO

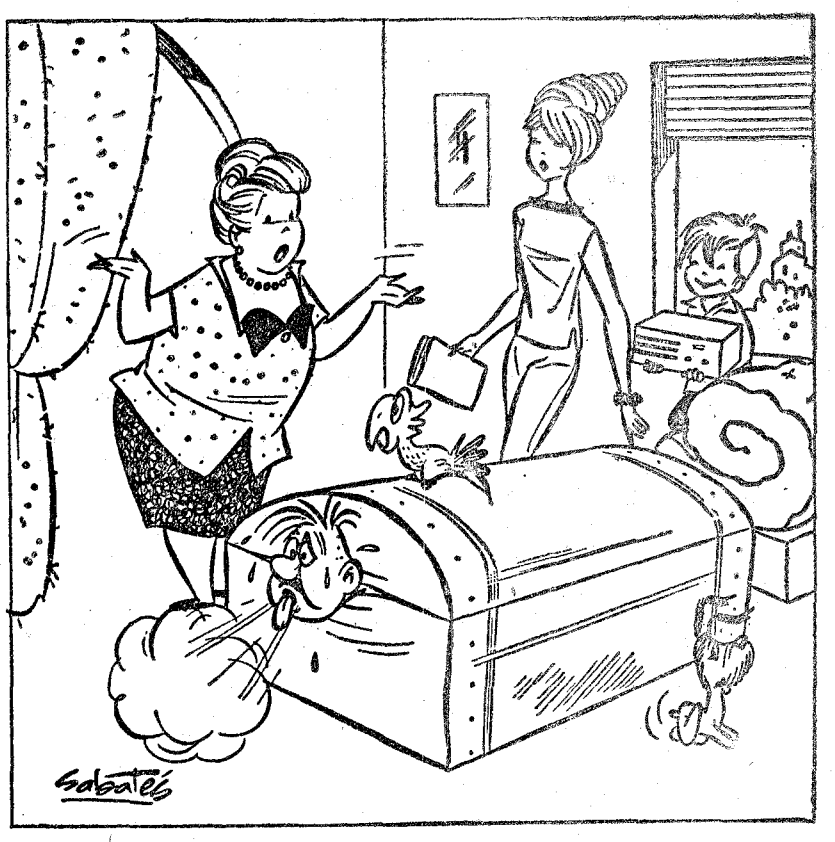

—Tu padre siempre es el mismo... En cuanto oye hablar de preparativos, desaparece como por encanto...

(Dibujo de Sabatés)

SESION PLENARIA DE LA COMISION DE URBANISMO

La presidió el gobernador civil

En el día de ayer se celebró reunión plenaria de la Comisión de Urbanismo de Barcelona, bajo la presidencia de don Felipe Acedo Colunga, gobernador civil de la provincia.

Entre otros asuntos, los reunidos trataron los siguientes asuntos:

Parcelaciones clandestinas.

Encuesta para venir en conocimiento de los sectores preferentes para la localización industrial.

Reactivación en el ramo de la construcción como consecuencia de la preparación del suelo y otras actividades de la Comisión.

Plan parcial de Ordenación Urbana del Sector Gran Vía Norte (Hospitalet de Llobregat).

Plan parcial de Ordenación del Sector industrial de la Carretera del Medio (Hospitalet de Llobregat).

Plan parcial de Ordenación del Sector de Nuestra Señora de Bellvitge (Hospitalet de Llobregat).

Plan singular de Ordenación de «Torre Bacardí», comprendido en el Plan parcial del sector final de la Avenida del Generalísimo Franco (Barcelona).

Plan parcial rectificado del sector oriental de la zona baja de Pedralbes.

Plan parcial rectificado del sector «Llefiá» (Badalona).

Plan parcial de Ordenación núm. 1 del sector «El Gallo», rectificado (Esplugas de Llobregat).

Recurso de alzada interpuesto por don Manuel Reig Subirats contra acuerdo del Excmo. Ayuntamiento de Barcelona sobre inscripción en el Registro de Solares de una finca propiedad de «Inmobiliaria Saleta, S. A.»».

Recurso de alzada interpuesto por «El Porvenir de los Hijos, S. A.», contra acuerdo del Excmo. Ayuntamiento de Barcelona sobre inscripción en el Registro de Solares de una finca propiedad de «Casa Balcázar, S. A.».

Recurso de alzada interpuesto por don Juan Obiols Soler contra acuerdo del Excmo. Ayuntamiento de Barcelona sobre inscripción en el Registro de Solares de una finca propiedad de «Inmobiliaria Saleta, S. A.».

Alquiler trajes etiqueta
Chisteras, sombreros. Fernando, 39, ent. 2

NOTAS DIVERSAS

Libro en homenaje al profesor Deffontaines

La Comisión Organizadora del homenaje al profesor Pierre Deffontaines, tiene la satisfacción de poner en conocimiento de las personas que se adhirieron al mismo, que se ha publicado el tomo proyectado, el cual pueden recoger en la Real Academia de Ciencias y Artes de Barcelona (Rambla de los Etudios, núm. 115).

Premios «Franciscàlia»

El 31 de octubre termina el plazo de admisión de trabajos a los premios «Franciscàlia», que son: Premio P. Miguel de Esplugas, al mejor trabajo sobre «La acción social católica en Cataluña»; premio mosén Jacinto Verdaguer, al mejor trabajo histórico, literario o bibliográfico sobre el poema «Canigó»; premio José M. Folch y Torres, a la mejor narración para jóvenes de 15 a 20 años; premio Lorenzo Conde, al mejor guión radiofónico de tema franciscano.

Para informes, dirigirse al secretario de premios «Franciscàlia», Cardenal Vives y Tutó, 2-16, Barcelona, 17.

del 1 al 13 agosto
Quincena Fines de Serie
PRECIOS INFERIORES AL COSTE
Pedrerol y Bofill, S.A.
Avda. Generalísimo, 415
APROVECHE ESTA OPORTUNIDAD PARA ADQUIRIR A UN PRECIO INVEROSIMIL SU TRAJE O PRENDA
Kinley
boutique · modistería · zapatería · camisería · sastrería · corbatería · deportes
publicrus